BYGGFAG

# HUS

La deg inspirere
eller tegn
ditt helt eget
Byggfaghus

BYGGFAG

08

12

16

20

22

24

26

28

30

32

34

36

38

40

42

44

48

50

52

54

56

60

62

64

Det å bygge hus markerer starten på noe nytt. Kanskje du fly ter til et helt nytt sted, kanskje du trenger et barnerom til eller kanskje du skal sette opp et nytt hus på familiegården? Uansett betyr et nytt hus mye for hele familien, og det er en stor investering.

Da er det godt å tenke på at det er en fornuftig investering. For du investerer i mer enn bare et hus, du investerer i følelsen av et hjem. Vår jobb er å gi deg det du trenger og legge til rette for det livet du ønsker å leve – i hjemmet du drømmer om.

De fleste av vå e kataloghus kan tilpasses tomt, ønsker og behov. La deg inspirere eller tegn ditt helt eget Byggfaghus.

Design: ELLE mELLE. 3D: Cadesign. Foto: Kristin Støylen, Georg Michaelis, Aziz Acharki, Andrew Neel, Jeremy Vessey, Bartlomiej Jacak, Mike Marquez, Darius Soodmand, Nicomiot Photographies, Fabrizio Verrecchia, Joey Thompson, Maria Angelova, Carolina Sanchez, Teddy Kelley, Holly Mandarich.

BYGGFAG ARKITEKTER **06**
BYGGEPROSESSEN **07**
BELIGGENHET **68**
FORM **70**
FUNKSJON **72**
LIVSKVALITET **74**
BYGGFAGKJEDEN **76**
HYTTE **78**
SAMARBEIDSPARTNERE **80**

# BYGGFAG ARKITEKTER

Byggfag Arkitekter ble etablert i 2000. Vi er et datterselskap i byggevarekjeden Byggfag. Vårt kontor har lang erfaring og bred kompetanse med både ingeniører og arkitekter.
Vi tegner og prosjekterer hus og hytter for Byggfagkjedens forhandlere og privatpersoner. Vi er tilgjenngelig for alle og jobber med både små og store byggeprosjekter.

Vårt mål er å skape det beste ut av alle våre prosjekter, med fokus på beliggenhet, form, funksjon og livskvalitet.
Vi har forhandlere fra nord til sør, noe som gjør oss både fle  sible og tilgjengelige i ditt distrikt.

**Aina Pauline Torvik**
Daglig leder / Arkitekt / Byggingeniør

**M:** 920 12 470
**E:** aina@byggfag.no

**Lena Sekkingstad**
Faglig leder / Arkitekt / Byggingeniør

**M:** 415 74 653
**E:** lena@byggfag.no

**Linda Tran**
Kreativ leder / Sivilarkitekt MNAL

**M:** 479 06 350
**E:** linda@byggfag.no

**Sigrid Flisnes**
Arkitekt / Byggingeniør

**M:** 915 55 652
**E:** sigrid@byggfag.no

**Nils Jonny Roald**
Arkitekt / Byggingeniør

**M:** 909 83 241
**E:** nils@byggfag.no

**Åsmund Hunnes**
Arkitekt / Byggingeniør

**M:** 905 73 254
**E:** aasmund@byggfag.no



# BYGGEPROSESSEN

**01. Første kontakt.** Før vi setter i gang med planleggingen får vi vite mer om hvor du skal bygge, hvilken type hus du er ute etter og hvordan vi kan bidra til å gjøre husdrømmen til en realitet.

**02. Første møte.** De fleste av husene våre kan tilpasses ulike typer tomter, størrelser og prisklasser. I det første møtet ser vi nærmere på hva som skal til for å gi deg det huset du ønsker deg.

**03. Tomtebefaring.** På tomtebefaringen vil vi se nærmere på terrenget, solforholdene, vindforholdene og miljøet rundt. Det gir oss et bedre grunnlag for eventuelle tilpasninger av huset.

**04. Tilbud.** Etter å ha sett på tomten og vurdert eventuelle tilpasninger kan vi komme tilbake med et konkret tilbud.

**05. Kontraktsmøte.** Vi går grundig gjennom kontrakten sammen og skriver under når alle parter er fornøyde. Nå kan vi snart sette i gang.

**06. Tegninger.** Vi utarbeider skisser, byggesøknadstegninger, situasjonskart, terrengprofiler og ene giberegninger.

**07. Byggesøknad.** Søknaden sendes til kommunen for godkjenning.

**08. Arbeidstegninger.** Vi setter i gang med produksjonen av arbeidstegninger og nødvendige detaljer.

**09. Trekantmøte.** Det er viktig med et tett samarbeid mellom husbygger, arkitekt og byggansvarlig. Her får du vite mer om byggeprosessen og hva du har i vente.

**10. Byggestart.** Endelig er tegningene godkjent og overlevert og byggingen kan starte.

**11. Kvalitetskontroll.** Vi vil foreta kvalitetskontroller underveis for å sikre oss at alt går etter planen og at huset blir akkurat slik du har forestilt deg.

**12. Overtakelse.** Starten på noe helt nytt. Nå kan du sette nøkkelen i døren og vi går grundig gjennom hele huset både utvendig og innvendig før vi lar deg fortsette med innfly tingen.

**13. Ettårsbefaring.** Etter ett år i huset vil vi komme tilbake for å se at alt fungerer slik det skal. Hvis ikke ordner vi opp i eventuelle feil eller mangler.

1. ETASJE 1:150

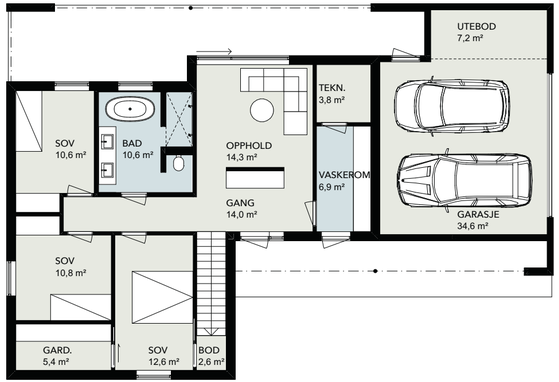


2. ETASJE 1:150

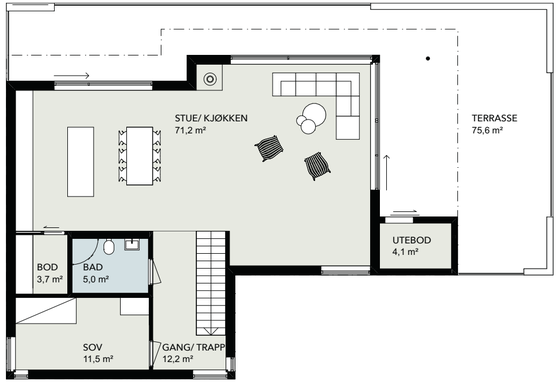


FASADE

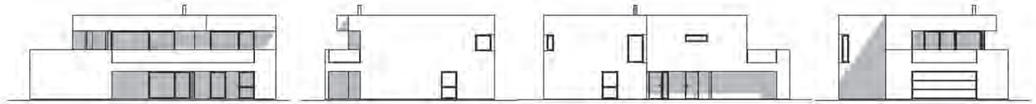

# HUS 01

| | |
|---|---|
| **MÅL** | |
| BRA | 248,4m² |
| BYA | 206,3 m² |
| LxB | 18,8x13 m |
| **ROM** | |
| Soverom | 4 |
| Bad/Wc | 2 |
| Boder | 1 |
| Utebod | 2 |
| **ANNET** | |
| Takhøyde | 2,4 m |
| Garasje | Ja |

**MERK**

Dette moderne huset byr på romslige løsninger, integrert dobbelgarasje og stor terrasse. Huset har store vindusfl ter og er perfekt for deg som ønsker mye naturlig lys.

*Nyt frokosten i naturlig lys fra vinduene. De store rommene gir deg frihet når det kommer til møblering.*

# HUS 01

## 1. ETASJE 1:150

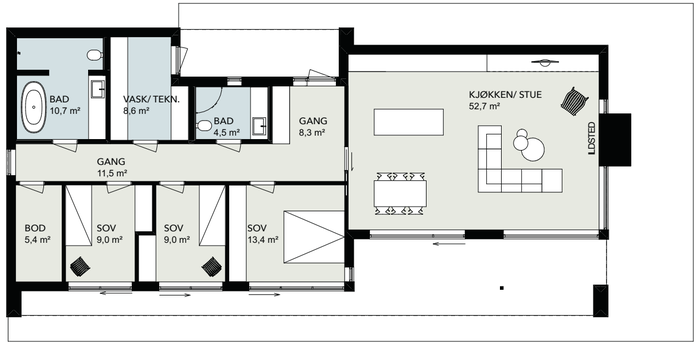


## FASADE

# HUS 02

| | |
|---|---|
| **MÅL** | |
| BRA | 139,6 m² |
| BYA | 204,4 m² |
| LxB | 20,7x9,9 m |
| **ROM** | |
| Soverom | 3 |
| Bad/Wc | 2 |
| Bod | 1 |
| **ANNET** | |
| Takhøyde | 2,4 m |
| Livsløp | Ja |

**MERK**

Ønsker du å kunne møte alderdommen i det samme huset som barna vokste opp i? Her bor du på én fl te i et tidløst arkitekttegnet hus. Med store vindu kan du nyte både soloppgang og solnedgang. Ute kan du grille under tak.

Huset egner seg også fint som hytte.

# HUS 02

*De store vinduene går fra gulv til tak og opp-leves mer som et naturbilde i konstant endring.*

1. ETASJE 1:200

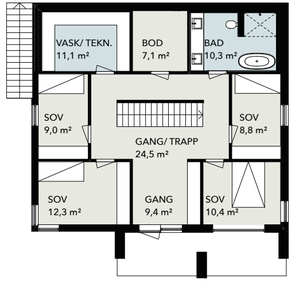


2. ETASJE 1:200

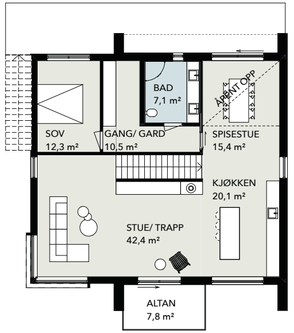


3. ETASJE 1:200

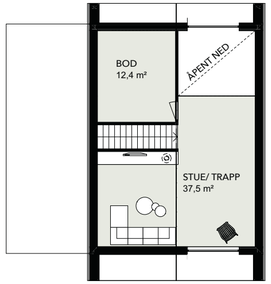


FASADE

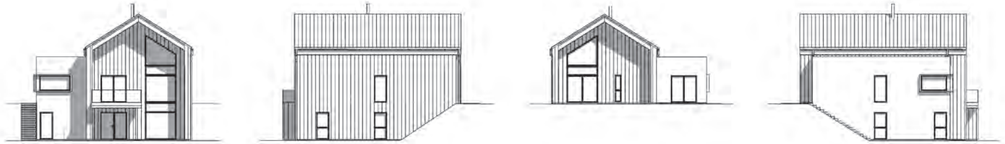

# HUS 03

| MÅL | |
|---|---|
| BRA | 280,4 m² |
| BYA | 137,1 m² |
| LxB | 11,7x13,6 m |
| **ROM** | |
| Soverom | 5 |
| Bad/Wc | 2 |
| Boder | 2 |
| **ANNET** | |
| Takhøyde | 2,4 m/Mønt |

**MERK**

Her møtes moderne og klassisk arkitektur. Huset har et helt eget uttrykk og inneholder en privat sone med hovedsoverom, bad og garderobe. Fra spisestuen kan du se helt opp til mønet og loftstuen.

# HUS 03

*Tenk å kunne nyte utsikten fra et hus som er tegnet spesielt til dere. Alt fra plassering av rom til materialvalg er valgt med omhu, slik at dere skal ha det godt.*

1. ETASJE 1:150

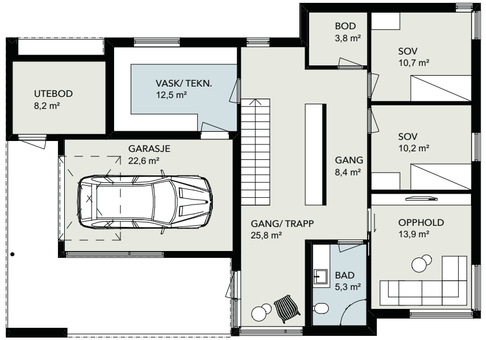


2. ETASJE 1:150

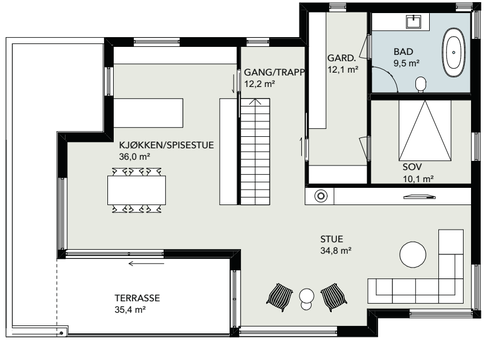


FASADE

# HUS 04

| MÅL | |
|---|---|
| BRA | 244,2 m² |
| BYA | 175,2 m² |
| LxB | 16,3x11,4 m |
| **ROM** | |
| Soverom | 3 |
| Bad/Wc | 2 |
| Bod | 1 |
| Utebod | 1 |
| **ANNET** | |
| Takhøyde | 2,4 m |
| Garasje | Ja |

**MERK**

Ønsk gjestene velkommen i en lys og åpen entré. Det moderne huset har store vindusfl ter og inneholder integrert garasje.

1. ETASJE 1:150

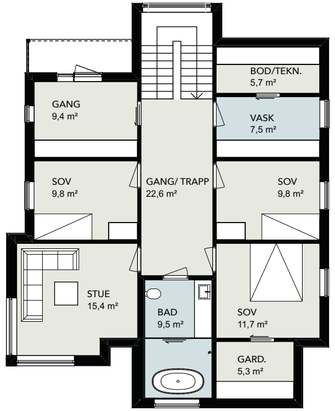


2. ETASJE 1:150

3. ETASJE 1:150

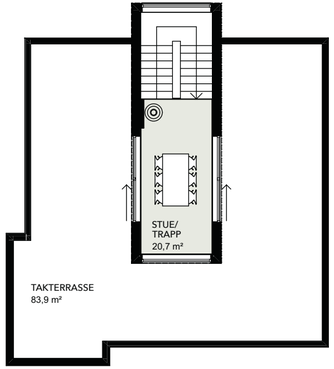


FASADE

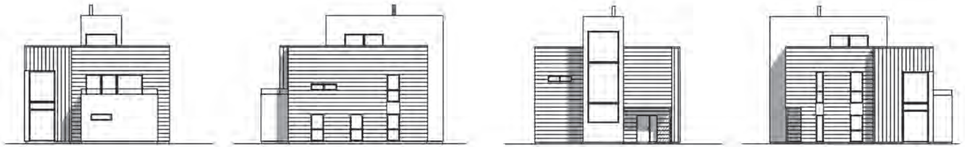

# HUS 05

| | |
|---|---|
| **MÅL** | |
| BRA | 239,6 m² |
| BYA | 133,5 m² |
| LxB | 13,9x11,0 m |
| **ROM** | |
| Stuer | 3 |
| Soverom | 4 |
| Bad/Wc | 2 |
| Boder | 2 |
| **ANNET** | |
| Takhøyde | 2,4 m |

**MERK**

Drømmer du om et spennende trappehus og god plass? Dette moderne huset har fle e ulike høyder, tre stuer og en stor takterrasse. Vinduene sørger for at lyset kommer til nesten uansett hvor du står i huset.

1. ETASJE 1:150

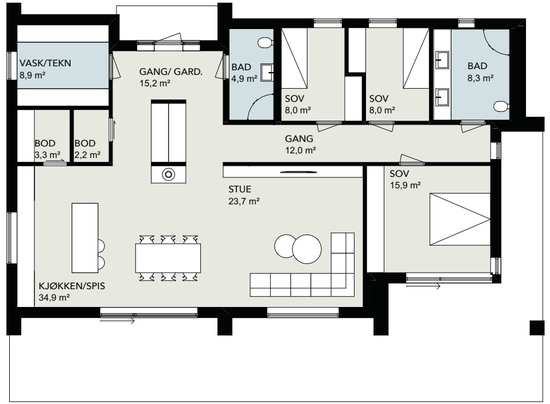


FASADE

# HUS 06

| | |
|---|---|
| **MÅL** | |
| BRA | 153,4 m² |
| BYA | 202,4 m² |
| LxB | 18,4x11,3 m |
| **ROM** | |
| Soverom | 3 |
| Bad/Wc | 2 |
| Boder | 2 |
| **ANNET** | |
| Takhøyde | 2,4 m/Skrå |
| Livsløp | Ja |

**MERK**

Her får du alt på én fl te.
Med skråtak kan du nyte ekstra etasjehøyde i nesten alle rom.
Huset har fle e spennende takformer og hems.

Huset egner seg også fint som hytte.

## 1. ETASJE 1:150

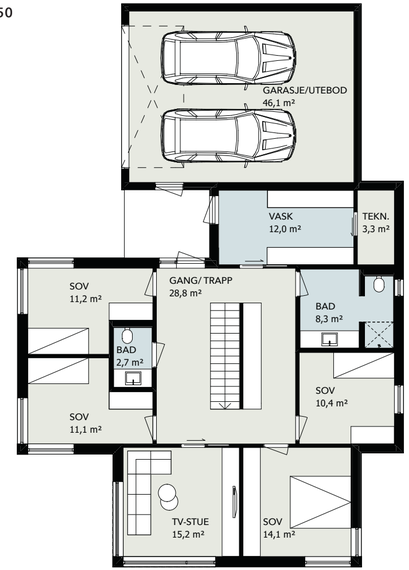


## 2. ETASJE 1:150

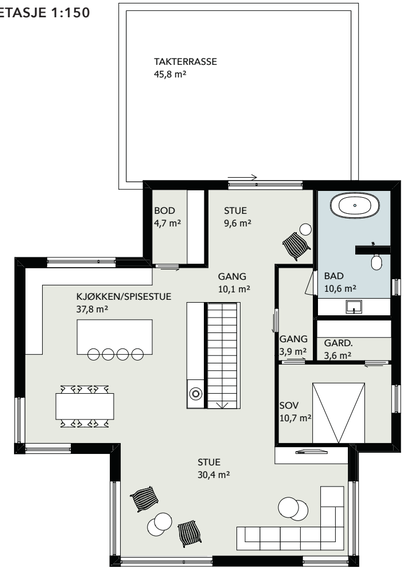


## FASADE

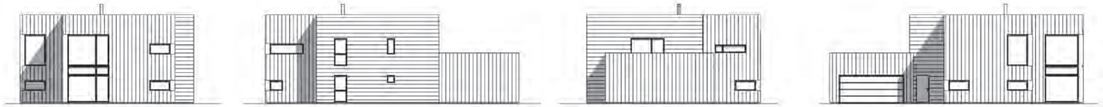

# HUS 07

| | |
|---|---|
| **MÅL** | |
| BRA | 300,5 m² |
| BYA | 200,8 m² |
| LxB | 19,3x13,2 m |
| **ROM** | |
| Soverom | 5 |
| Bad/Wc | 3 |
| Bod | 1 |
| Utebod | 1 |
| **ANNET** | |
| Takhøyde | 2,4/2,7 m |
| Garasje | Ja |

**MERK**

Dette er huset for deg som drømmer om en romslig og moderne bolig. Hovedsoverommet har en egen privat sone med garderobe og bad. Hovedplanet har ekstra etasjehøyde og morgenkaffen kan du nyte på den store terrassen.

1. ETASJE 1:150

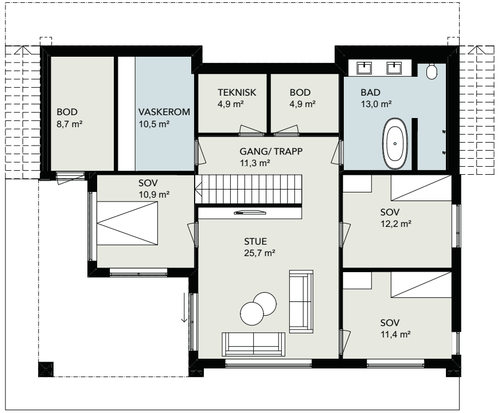


2. ETASJE 1:150

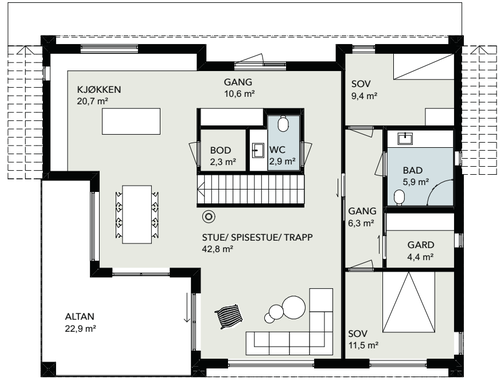


FASADE

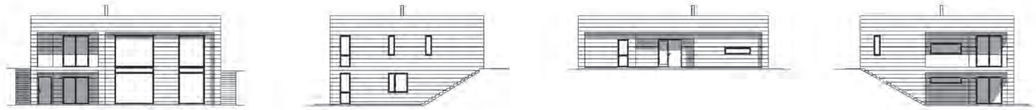

# HUS 08

| | |
|---|---|
| **MÅL** | |
| BRA | 243 m² |
| BYA | 170,0 m² |
| LxB | 14,5x11,7 m |
| **ROM** | |
| Soverom | 5 |
| Bad/Wc | 3 |
| Boder | 2 |
| Utebod | 1 |
| **ANNET** | |
| Takhøyde | 2,4/2,6 m |
| Livsløp | Ja |

**MERK**

Et moderne hus med livsløpsstandard på hovedplan. Her skal du ikke mangle plass og hovedsoverommet er utstyrt med egen privat garderobe og bad. Hovedplanet har ekstra etasjehøyde og stor overdekt altan.

1. ETASJE 1:200

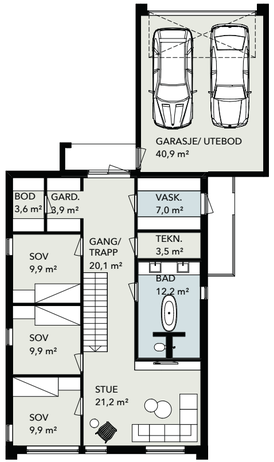


2. ETASJE 1:200

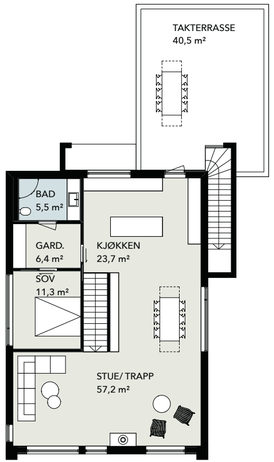


TAKTERRASSE 1:200

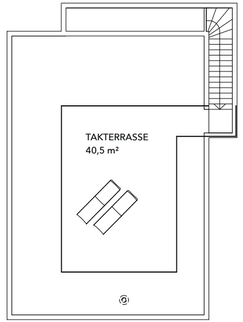


FASADE

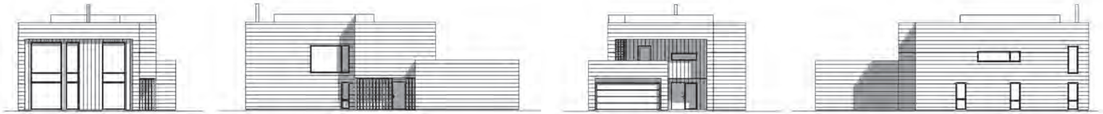

# HUS 09

| | |
|---|---|
| **MÅL** | |
| BRA | 260,9 m² |
| BYA | 178,0 m² |
| LxB | 20,9x12,0 m |
| **ROM** | |
| Soverom | 4 |
| Bad/Wc | 2 |
| Bod | 1 |
| Utebod | 1 |
| **ANNET** | |
| Takhøyde | 2,4/2,6 m |
| Garasje | Ja |

**MERK**

Et moderne hus med treverk som mykner designet. Det lyse huset har en åpen stue- og kjøkkenløsning med define te soner og ekstra etasjehøyde på hovedplan. Soverommet har en privat sone med garderobe og bad. I tillegg får du både takterrasse og terrasse over en dobbel garasje.

1. ETASJE 1:200

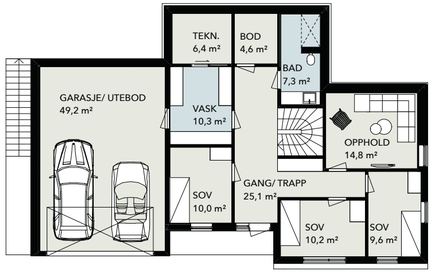


2. ETASJE 1:200

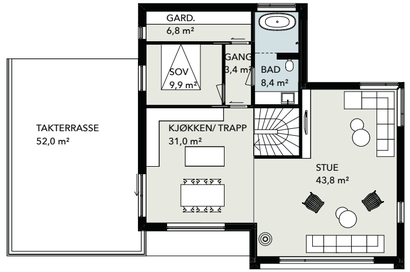


FASADE

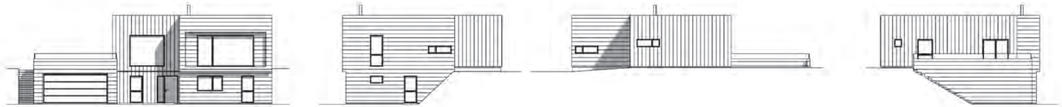

# HUS 10

| | |
|---|---|
| **MÅL** | |
| BRA | 260 m² |
| BYA | 180,4 m² |
| LxB | 18,2x12,1 m |
| **ROM** | |
| Soverom | 4 |
| Bad/Wc | 2 |
| Bod | 1 |
| Utebod | 1 |
| **ANNET** | |
| Takhøyde | 2,4/2,6 m |
| Garasje | Ja |

**MERK**

Her kan du nyte utsikten fra de store vindusfl tene eller fra terrassen over dobbelgarasjen. Hele hovedplanet har ekstra etasjehøyde og hovedsove-rommet har en egen privat sone med garderobe og bad. Huset har en åpen stue- og kjøkkenløsning med define te soner.

1. ETASJE 1:150

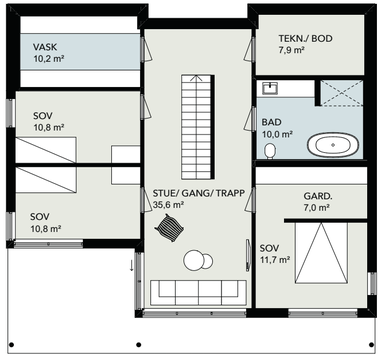


2. ETASJE 1:150

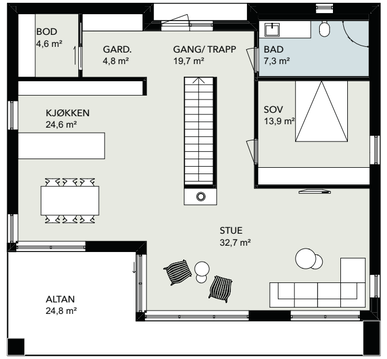


FASADE

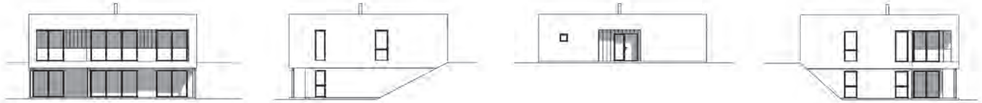

# HUS 11

| | |
|---|---|
| **MÅL** | |
| BRA | 222 m² |
| BYA | 157,3 m² |
| LxB | 12,7x12,0 m |
| **ROM** | |
| Soverom | 4 |
| Bad/Wc | 2 |
| Boder | 2 |
| **ANNET** | |
| Takhøyde | 2,4 m |
| Livsløp | Ja |

**MERK**

Dette huset har en spennende kombinasjon av varme og minimalistiske materialer. Store vinduer sørger for mye naturlig lys og de define te sonene i kjøkken og stue gir en smart åpen løsning.

## 1. ETASJE 1:150

## 2. ETASJE 1:150

## FASADE

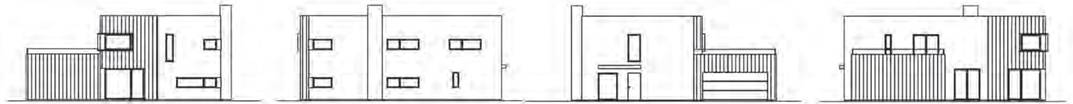

# HUS 12

| | |
|---|---|
| **MÅL** | |
| BRA | 275 m² |
| BYA | 180,3 m² |
| LxB | 15,3x15,6 m |
| **ROM** | |
| Soverom | 4 |
| Bad/Wc | 3 |
| Bod | 1 |
| Utebod | 1 |
| **ANNET** | |
| Takhøyde | 2,4 m |
| Garasje | Ja |

### MERK

Kombinasjonen av mur og tre sørger for et moderne, men lunt uttrykk. Over den doble garasjen har du en romslig terrasse som inviterer til fine sommerdager. Huset har åpen stue- og kjøkkenløsning og hovedsoverommet har egen privat sone med garderobe og bad.

1. ETASJE 1:200

2. ETASJE 1:200

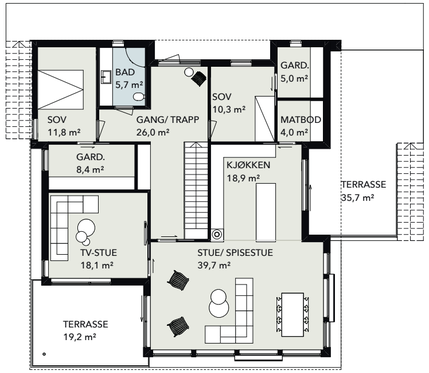


FASADE

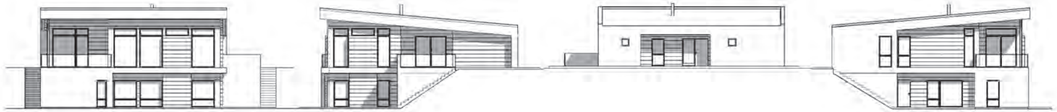

# HUS 13

| MÅL | |
|---|---|
| BRA | 317,1 m² |
| BYA | 216,2 m² |
| LxB | 15,0x14,2 m |
| **ROM** | |
| Soverom | 4 |
| Bad/Wc | 2 |
| Boder | 2 |
| **ANNET** | |
| Takhøyde | 2,4 m/Skrå |
| Livsløp | Ja |
| Leilighet | Ja |

**MERK**

Dette moderne huset har et spennende pulttak. Kombinasjonen av mur og tre sørger for et tidløst preg. Huset har gode terrasser med utgang fra stue og kjøkken. Leiligheten i underetasjen har to soverom.

1. ETASJE 1:150

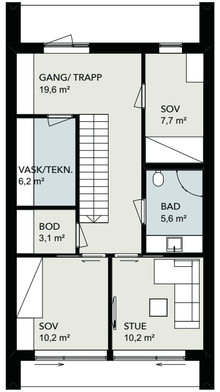


2. ETASJE 1:150

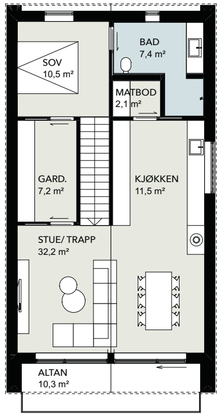


FASADE

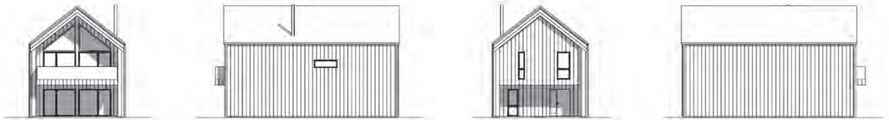

# HUS 14

| | |
|---|---|
| **MÅL** | |
| BRA | 140,8 m² |
| BYA | 100,7 m² |
| LxB | 14x7,0 m |
| **ROM** | |
| Soverom | 3 |
| Bad/Wc | 2 |
| Boder | 2 |
| **ANNET** | |
| Takhøyde | 2,4 m/Mønt |

**MERK**

Drømmer du om saltak og en kombinasjon av moderne og klassisk arkitektur? De store vinduene sørger for mye naturlig lys. På hovedplan kan du nyte utsikten fra den åpne stue- og kjøkkenløsningen.

Huset egner seg også fint som hytte og flermannshus

1. ETASJE 1:150

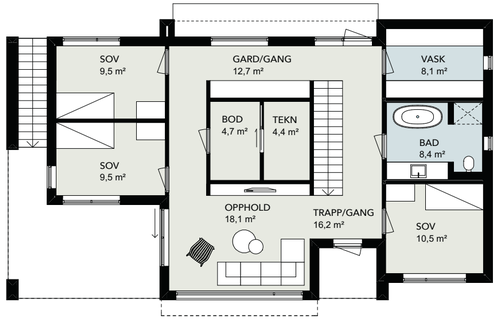


2. ETASJE 1:150

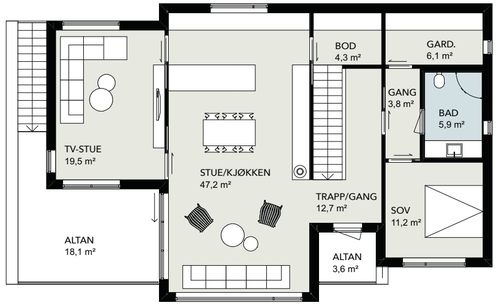


FASADE

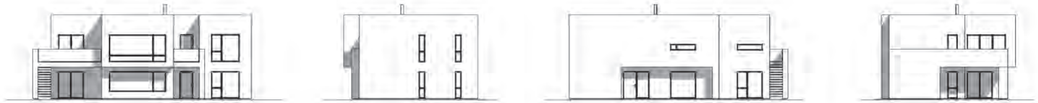

# HUS 15

| | |
|---|---|
| **MÅL** | |
| BRA | 222,6 m² |
| BYA | 161,1 m² |
| LxB | 16,7x10,2 m |
| **ROM** | |
| Soverom | 4 |
| Bad/Wc | 2 |
| Boder | 2 |
| **ANNET** | |
| Takhøyde | 2,4 m |

**MERK**

Dette minimalistiske huset fungerer like godt ved havet, som i høyden. Du kan velge og vrake i både stuer og uteplasser. Store vindusfl ter slipper inn mye lys og hovedsoverommet har en egen privat sone med garderobe og bad.

1. ETASJE 1:150

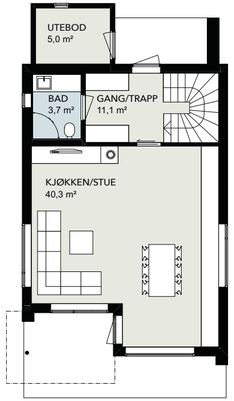


2. ETASJE 1:150

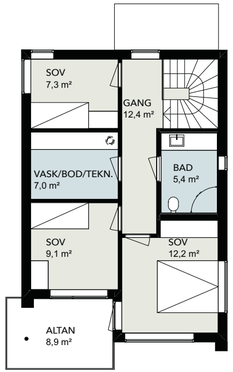


FASADE

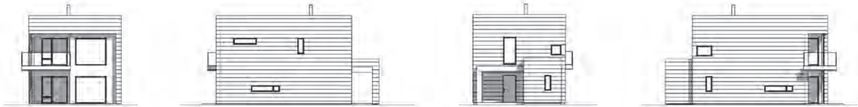

# HUS 16

| | |
|---|---|
| **MÅL** | |
| BRA | 118,4 m² |
| BYA | 88,2 m² |
| LxB | 13,1x7,6 m |
| **ROM** | |
| Soverom | 3 |
| Bad/Wc | 2 |
| Bod | 1 |
| Utebod | 1 |
| **ANNET** | |
| Takhøyde | 2,4 m |

**MERK**

Et kompakt og stilfullt hus med overdekte uteplasser og en åpen stue- og kjøkkenløsning.

Huset egner seg også fint som flermannshus

# HUS 16

*En smart romløsning får selv kompakte hus til å oppleves store. Store vinduer og spennende materialvalg gir en følelse av moderne luksus.*

1. ETASJE 1:150

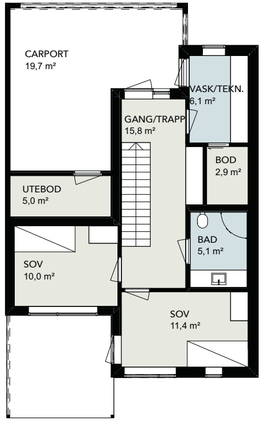


2. ETASJE 1:150

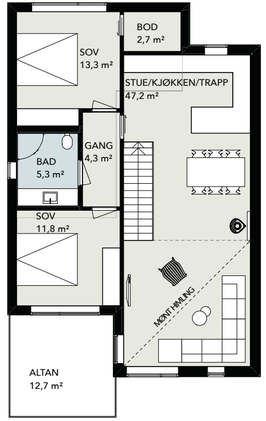


3. ETASJE 1:150

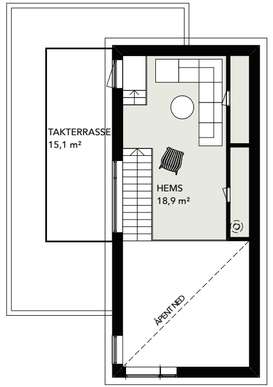


FASADE

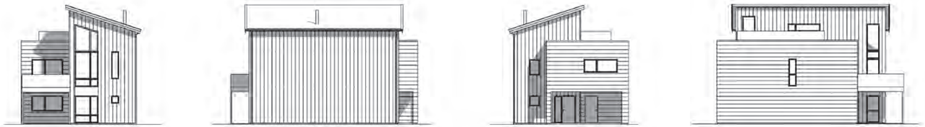

# HUS 17

| | |
|---|---|
| **MÅL** | |
| BRA | 199,4 m² |
| BYA | 114,9 m² |
| LxB | 14,3x8,6 m |
| **ROM** | |
| Soverom | 4 |
| Bad/Wc | 2 |
| Boder | 2 |
| Utebod | 1 |
| **ANNET** | |
| Takhøyde | 2,4 m/Skrå |
| Garasje | Carport |
| Hems | 18,9 m² |

**MERK**

Kombinasjonen av ulike takformer gjør dette huset ekstra spennende. Den ekstra etasjehøyden merkes godt på hovedplan, hvor du også har trapp til hems med utgang til takterrassen. Huset har integrert carport og utebod.

Huset fungerer også fint som flermannshus

1. ETASJE 1:150

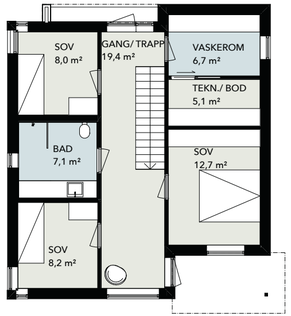


2. ETASJE 1:150

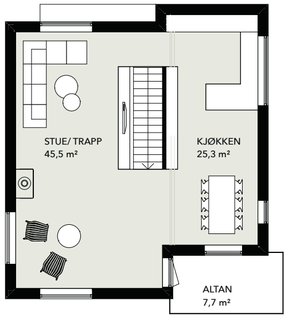


FASADE

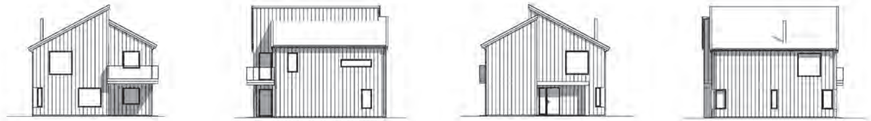

# HUS 18

| | |
|---|---|
| **MÅL** | |
| BRA | 142,6 m² |
| BYA | 94,9 m² |
| LxB | 10,6x9,5 m |
| **ROM** | |
| Soverom | 3 |
| Bad/Wc | 1 |
| Boder | 1 |
| **ANNET** | |
| Takhøyde | 2,4 m/Skrå |

**MERK**

Dette sjarmerende huset fungerer ekstra godt på små tomter. Nyt ekstra etasjehøyde og møtet mellom moderne og klassisk arkitektur. Huset har åpen stue- og kjøkken-løsning.

Huset egner seg også fint som flermannshus

1. ETASJE 1:150

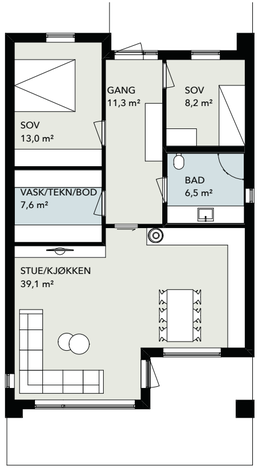


FASADE

# HUS 19

| | |
|---|---|
| **MÅL** | |
| BRA | 89,3 m² |
| BYA | 114,6 m² |
| LxB | 13,2x8,5 m |
| **ROM** | |
| Soverom | 2 |
| Bad/Wc | 1 |
| Boder | 1 |
| **ANNET** | |
| Takhøyde | 2,7 m |
| Livsløp | Ja |

**MERK**

Et kompakt hus med tilgang til alt på én fl te og livsløps-standard. Store vinduer sørger for mye naturlig lys.

Huset egner seg også fint som hytte og flermannshus

## 1. ETASJE 1:150

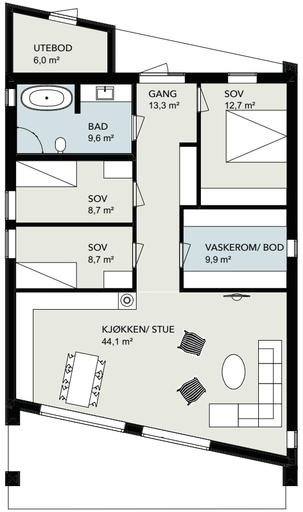


## FASADE

# HUS 20

| | |
|---|---|
| **MÅL** | |
| BRA | 117,4 m² |
| BYA | 158,0 m² |
| LxB | 16,5x9,9 m |
| **ROM** | |
| Soverom | 3 |
| Bad/Wc | 1 |
| Boder | 1 |
| Utebod | 1 |
| **ANNET** | |
| Takhøyde | 2,4 m/Skrå |
| Livsløp | Ja |

**MERK**

Et kompakt hus med spennende arkitektur. Her kan du nyte ekstra etasjehøyde og tilgang til alt på én fl te med livsløpsstandard. Huset har en åpen stue- og kjøkkenløsning.

Huset egner seg også fint som hytte og flermannshus

1. ETASJE 1:200

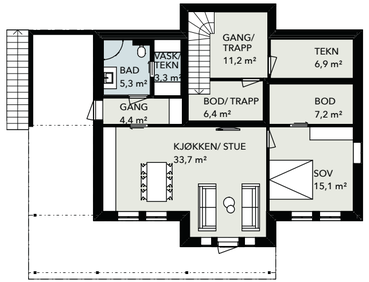


2. ETASJE 1:200

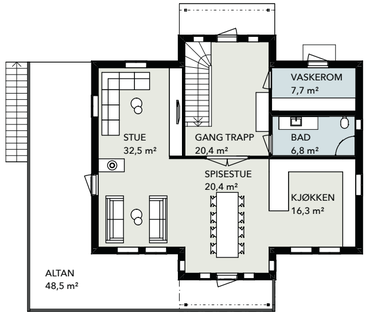


3. ETASJE 1:200

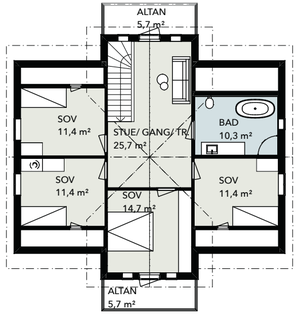


## FASADE

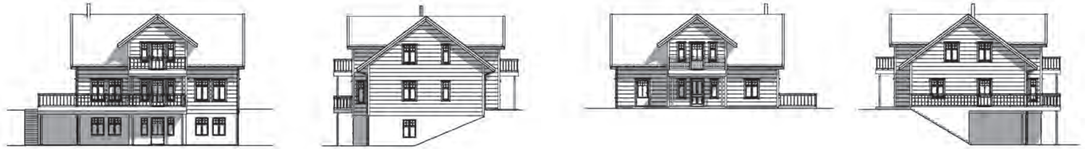

# HUS 21

| | |
|---|---|
| **MÅL** | |
| BRA | 292,9 m² |
| BYA | 179,5 m² |
| LxB | 15,4x14,2 m |
| **ROM** | |
| Soverom | 4 |
| Bad/Wc | 2 |
| Bod | 2 |
| **ANNET** | |
| Takhøyde | 2,4 m/Skrå |
| Livsløp | Ja |
| Leilighet | Ja |

**MERK**

Drømmer du om et klassisk hus med herskapelige vindu? Da er dette huset for deg. Hovedsoverommet har utgang til en egen privat altan. Huset har en egen leilighet i underetasjen med ett soverom.

# HUS 21

*De karakteristiske vinduene setter en fin ramme på landskapet utenfor. Her ligger alt til rette for lune dager sammen med de som betyr mest.*

1. ETASJE 1:150

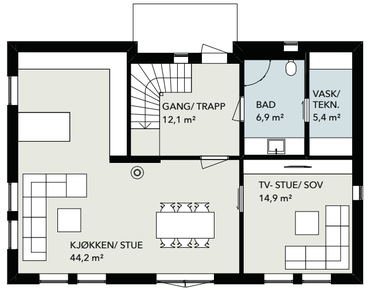


2. ETASJE 1:150

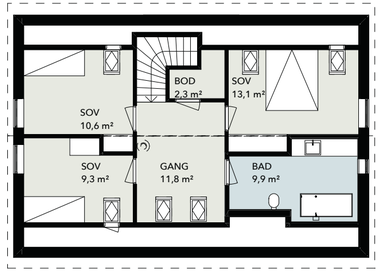


FASADE

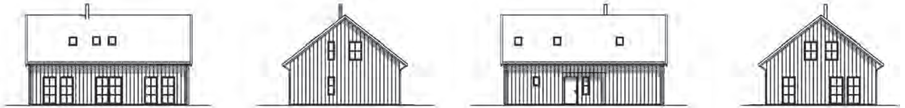

# HUS 22

| | |
|---|---|
| **MÅL** | |
| BRA | 149,8 m² |
| BYA | 103,2 m² |
| LxB | 12,1x8,2 m |
| **ROM** | |
| Soverom | 3/4 |
| Bad/Wc | 2 |
| Boder | 1 |
| **ANNET** | |
| Takhøyde | 2,4 m/Skrå |
| Livsløp | Ja |

**MERK**

Franske vinduer møter tradisjonell arkitektur. Dette kompakte og innholdsrike huset har også mulighet for livsløpsstandard. Nyt det fine lysspillet fra takvinduene.

Huset egner seg også fint som hytte.

1. ETASJE 1:150

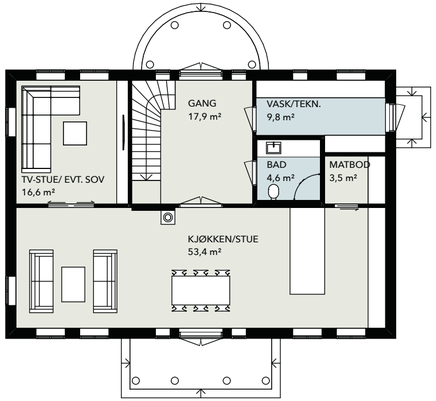


2. ETASJE 1:150

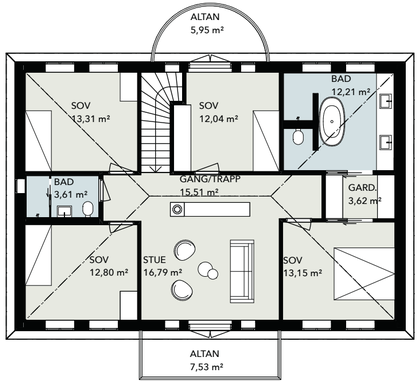


FASADE

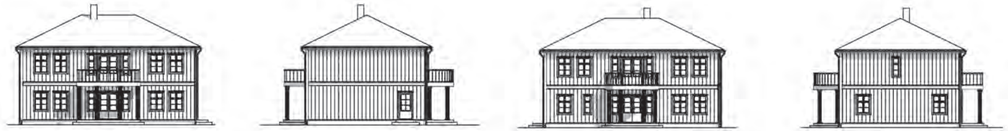

# HUS 23

| MÅL | |
|---|---|
| BRA | 219,2 m² |
| BYA | 140,6 m² |
| LxB | 13,3x13,0 m |
| **ROM** | |
| Soverom | 4/5 |
| Bad/Wc | 3 |
| Boder | 1 |
| **ANNET** | |
| Takhøyde | 2,5 m |
| Livsløp | Ja |

**MERK**

Dette herskapelige huset har fle e spennende romløsninger. Hovedsoverommet har egen privat sone med garderobe og bad. Det er mulighet for livsløpsstandard på hovedplan.

1. ETASJE 1:150

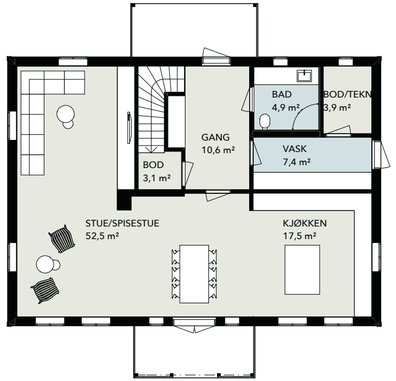


2. ETASJE 1:150

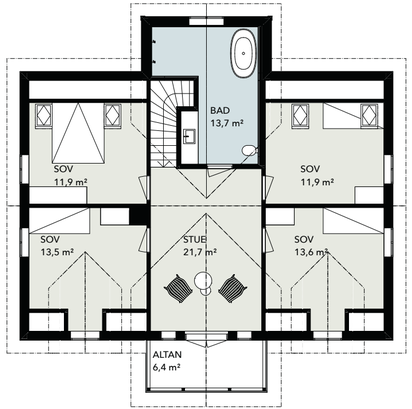


FASADE

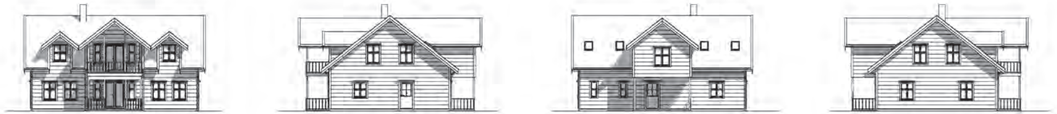

# HUS 24

| | |
|---|---|
| **MÅL** | |
| BRA | 200,0 m² |
| BYA | 135,8 m² |
| LxB | 12,8x12,9 m |
| **ROM** | |
| Soverom | 4 |
| Bad/Wc | 2 |
| Boder | 2 |
| **ANNET** | |
| Takhøyde | 2,4 m/Skrå |

**MERK**

Et klassisk hus med arker i front. Disse skaper fine lysfo - hold i soverommene og sørger for et harmonisk uttrykk i front. Nyt et romslig bad med spenn- ende planløsning og en åpen stue- og kjøkkenløsning.

# BELIGGENHET
# FORM
# FUNKSJON
# LIVSKVALITET

Det er mange valg som må tas før et hus står klart. Noen av valgene er det viktig at du tar stilling til, mens andre kan vi i Byggfag Arkitekter hjelpe til med. Vi har solid erfaring når det kommer til spørsmål om beliggenhet, form, funksjon og livsskvalitet. På de neste sidene kan du lese mer om hvilke ting vi må se på sammen – før vi tegner og prosjekterer huset ditt.

«Dine ønsker og behov er det viktigste for oss hos Byggfag Arkitekter. Sammen kan vi tegne ditt hus helt unikt for deg»

**Aina Pauline Torvik**
Daglig leder / Arkitekt / Byggingeniør



DETTE MÅ VI TENKE PÅ FØR VI BYGGER

# BELIGGENHET

PLASSERING
Hvor huset skal plasseres på akkurat din tomt kommer helt an på livsstilen din og terreng. Noen ønsker plass til en stor hage, mens andre vil ha minst mulig uteareal. Kanskje det finnes be g, stein eller trær som kan bli en naturlig del av arkitekturen?

UTSIKT
Det er fort gjort å la planleggingen av de ulike rommene komme til slutt. Ved å tenke over hva du ønsker å se utenfor de ulike vinduene før du velger hus kan vi begrense innsynet og bedre utsikten.

SOLFORHOLD
Hvor står solen opp og hvor går den ned? Dersom du ønsker en hustype med store vindusfl ter er det ekstra viktig å tenke på hvordan solforholdene påvirker temperaturen i de ulike rommene. Ved å ta hensyn til solforhold kan vi også etablere gode uteareal.

VINDFORHOLD
Det er ikke like koselig å drikke morgenkaffen i stiv kuling. Derfor er det lurt å tenke over vindforholdene der du skal bo, slik at vi kan forme lune uteplasser.

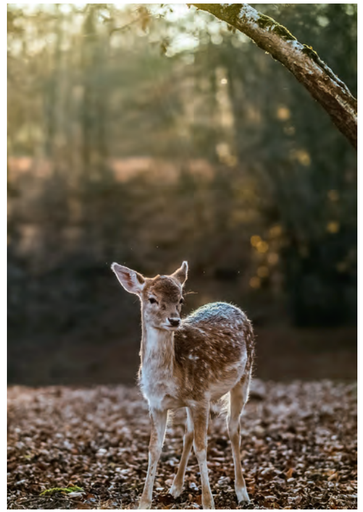

# FORM

OMRÅDE
De fineste husene tar hensyn til faunaen rundt boligen  Et hus tegnet for å gli inn i skogen passer ikke nødvendigvis like godt ved havet.

MILJØ
Det er mange måter å ta hensyn til miljøet utenfor på. Kanskje kan vi speile natur-elementer i vindusfl  tene eller bryte med sterke kontraster?

STIL
Stilen på huset skal passe til både deg som bor der og miljøet rundt. Vi har alt fra klassiske og tradisjonelle hus – til moderne hus.

MATERIALER
Gode materialvalg kan heve uttrykket til ethvert hus. Hvilke materialer bør du velge til akkurat ditt hjem?

# FUNKSJON

LIVSFASER
Noen vet allerede før de bygger at de kommer til å bli fle e. Enten fordi familien blir større, eller fordi de skal leie ut. Dette er avgjørende for størrelsen på huset og hvordan planløsningen bør være.

PLANLØSNING
Planløsningen du ønsker deg i dag er ikke nødvendigvis den planløsningen som fungerer best noen år frem i tid. Er det grep vi kan gjøre for at huset skal fungere like godt om 10 år?

PLASSBEHOV
Noen har fle e biler, mens andre har åtte par ski. Uansett blir det sjeldent nok lagrings-plass. Hvilke rom trenger du for at du skal kunne leve det livet du ønsker å leve?

VEDLIKEHOLD
Behovet for vedlikehold av huset er det materialvalget som define er. En benkeplate i tre krever en del, mens en benkeplate i marmor krever mindre. Hvilke materialer passer best for deg og ditt hus?

# LIVSKVALITET

PSYKOLOGI
Det er ingen hemmelighet at omgivelsene påvirker humøret. Farger, materialer og romløsninger skal ivareta både fysiske og følelsesmessige behov. Hva skal til for at du trives?

VERDIER
Vi vet at folk har det bedre dersom huset gjenspeiler personligheten. Har du tenkt på hvilken stil som virkelig er deg?

LIVSSTIL
Folk er forskjellige. Noen er veldig aktive og har behov for lett adgang til vaskerom og mye lagringsplass, mens andre har nok med en mindre entré. Hvordan vil valgene du tar påvirke din livsstil?

LIVSKVALITET
Hva er viktig for deg og din familie? Tenk at huset skal øke livskvaliteten – bygg for fremtiden.

«Vi er veldig stolte av husene som Byggfag Arkitekter har tegnet for oss. Sammen kan vi følge deg gjennom hele byggeprosessen – fra skissestadiet til overtakelse. Vi kan tilby en spennende sammensetning av dyktige fagfolk, gode priser og fle  sibilitet. Lykke til med starten på noe nytt!»

Jostein Strand
Daglig leder i Byggfagkjeden

BYGGFAG

# IDEHYTTA

Byggfagkjeden er forhandler av Idehytta. Velger du en Idehytte står Byggfag Arkitekter for tegning og prosjektering. Alle hyttene kan tilpasses tomt, ønsker og behov. Idehytta har både moderne og tradisjonelle hytter.

La deg inspirere av de ulike modellene. Kanskje er hyttedrømmen snart en realitet?

Les mer på byggfag.no

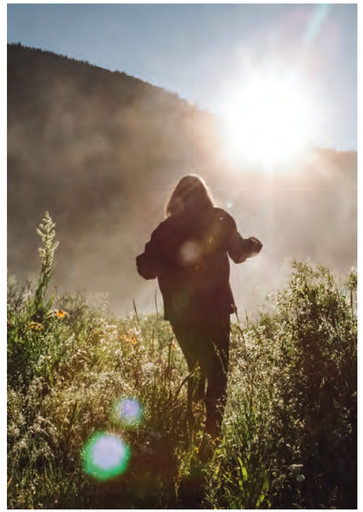

**Isola Powertekk Takpanner** gir et stormsikkert og vakkert tak.
**Isola Powertekk Nordic**: farget skiferstrø i 4 fargevarianter.
**Isola Powertekk Exclusive**: høyglans og matt utførelse i 8 fargevarianter.
Komplett tilbehør i alle farger.

Powertekk Nordic, Rustikk-rød

Powertekk Exclusive, sort Høyglans

Powertekk Exclusive, antrasitt matt

isola®

**www.isola.no**



BYGG 1

**Velg dører som passar til din stil**

Dører er ein viktig del av eit hus. Ønskjer du ei dør i same stil som resten av huset eller ønskjer du ein kontrast? Uansett kva du vel vil verknaden vere stor for det totale uttrykket. Vårt mål er å tilby dører og andre byggevarer av god kvalitet til rett pris. Vi legg stor vekt på å være best på rask leveringstid og god service til våre kundar. Vi har dører i mange ulike stilar og prisklasser.

**Sjå meir på bygg1.no**

**Bygg 1 Produkter AS** - Industrivegen 32, 6155 Ørsta, Tlf: 70 04 24 90, post@bygg1.no

**www.bygg1.no**

sommerset|design.no

Forestia Walls2Paint, malt i sort matt.

Forestia Walls4You. Her i dekoren 14232 Metallic plain black

FORESTIA

**Walls2Paint** og **Walls4You** er veggplater for deg som ikke vil bruke tid på sparkling og pussing.

Walls4You er ferdigtapetserte veggplater som leveres i mange forskjellige design og farger.

- Unik låseprofil
- Ingen sparkling - du unngår pussestøv
- Platene skal limes med en fyldig limstreng
- Veggplatene er skrufaste
- God økonomi

Huntonit Panelbord Rustikk, dekor "Lindesnes"

HUNTONIT

**Huntonit Panelbord Rustikk**

Panelbord med Huntonits gode produkt egenskaper i nytt og lekkert design. De leveres i 7 ulike dekorer.

Endeskjøt i V-fas gir et pent utseende der panelbordene skal dekke lengre avstander. Huntonit panelbord er det eneste ferdigmalte panelbord som anbefales av Norges Astma- og Allergi-forbund.

ASTMA- OG ALLERGIFORBUNDET

Huntonit Panelbord Rustikk, dekor "Røst"

member of BYGGMA group



# Sundolitt Kub®

## Det supereffektive byggsystemet

- Fleksibelt system
- Styrke i toppklasse
- Minimalt varmetap i randsone
- Bokomfort i toppklasse
- Energieffektiv og klimavennlig
- Svært god totaløkonomi

Kub® er et byggesystem utviklet med høye kvalitetskrav til isolasjon, styrke, sikkerhet og byggevennlighet. Systemet stables som byggeklosser, fylles med betong og dermed får du en kraftig mur ferdig isolert.

**– Lønnsomt for miljø og lommebok.**

**A business built on air**
www.sundolitt.no

100 1917 2017

Sundolitt®

**Isopor®** er et registrert varemerke for produkter som er basert på Sundolitt® EPS, og eies av Brødr. Sunde as, Norge.

MAVINEVIK.

Zanda Arktis
Antikk Rød
30 ÅRS GARANTI
30
Icopal Decra
Icopal Quadro
Icopal Glassrekkverk

## Hvilket uttrykk kler huset ditt best?

**Zanda Arktis** er Norges sterkeste takstein med den mest holdbare overflaten på markedet. Den ru overflaten holder på snøen opp til 35° takvinkel, det betyr at du ofte slipper snøfangere på taket. Zanda Arktis har 30 års garanti på frostbestandighet, styrke og tetthet.

**Med Decra** takpanner er du garantert et tett og solid tak i mange tiår. Decra er en kombinasjon av ekstrem slitestyrke og elegant design. Det er uknuselig og motstår vind med orkan styrke. I tillegg bidrar det til å gi huset et flott utseende. Decra leveres i fire varianter og ti ulike farger.

**Icopal Quadro** er bygd opp på samme måte som Decra, og har de samme solide egenskapene. Platene har flat profil, med en elegant knekk som gir et karakteristisk utseende. Både Decra og Quadro kan legges ned til 10° takfall.

**Med Icopal Glassrekkverk** på terrassen får du fullt utbytte av lyset og utsikten. Vår modulbaserte løsning består av herdet laminert sikkerhetsglass i bredder fra 20-120 cm, samt håndløpere og stolper i syrefast stål.

www.monier.no | www.icopal.no | Part of BMI Group

ZANDA icopal

Otta Sag og Høvleri as
Foto: Erik Berg-Johansen | igt.no
61 23 68 00
ottasag@ottasag.no
ottasag.no

FÅVANG SAG
Stolt produsent av trelast
– saget av norsk tømmer
61 28 44 00
post@favangsag.no
Tromsnesvegen 47 | 2634 Fåvang
facebook.com/favangsag
www.favangsag.no

Bygge hus?
FÅ DET BEST MULIG
LAGES MED RETURGLASS
Når vi lager byggisolasjon, skal den ha best mulig isolasjonseffekt. Vi skal gi deg som bygger det beste utgangspunktet for å lage det mest komfortable og energieffektive hjemmet.
GLAVA ISOLASJON
For norske forhold
glava.no

# H Bauge vinduet

## HUSETS ØYNE

Kvalitet i over 60 år

www.h-vinduetbauge.no

H vinduet®

natre® VINDUER

TrygtKjøp

**Den beste veien til de rigtige vinduene**

- Med VindusGuiden kan du starte kjøpsprosessen hjemme i sofakroken.
- Du trenger ikke å vente på et godt tilbud. Med vårt online tilbudssystem får du svar mens du er i butikken.

Det skal ikke være vanskelig å velge gode vindusløsninger
besøk oss på natre.no eller la deg inspirere på vår Instagramkonto #natrevinduer

Tidligere falt det seg helt naturlig å velge glatte, hvite innvendige dører. Det ble ikke satt spørsmålstegn ved fargen på døren eller om den kunne brukes til annet enn bare å fungere som romdeler.

Slik er det ikke lenger.

Nå kan du velge dører som går i et med interiøret eller som skiller seg ut i en sprek farge. Dørene har også forskjellige funskjoner som tavle, speil og glass. Eller du kan spare gulvplass ved å bruke skyvedører.

Valget er ditt!

Se hvordan dørene ser ut i forskellige miljø på: **www.swedoor.no**

SWEDOOR JW

Fibo
Veggpanel

# Bygg et kvalitetsbad

Du kan mikse og matche kombinasjoner slik at det passer din stil. Panelene er godkjente i henhold til Våtromsnormen. Den glatte og sterke overflaten tåler både direkte vannsprut og store temperatur-svingninger, er rask å tørke av og enkel å holde ren. Med over 750 ulike dekorer gir det deg uendelige muligheter til å skape ditt eget drømmebad.

fibo.no

**HENGER DU BILDENE I TAKLISTA, SLIPPER DU HULL I VEGGEN**

**Alle taklister med skygge fra Rindalslist er nå BILDIS!**

**Med BILDIS kan du henge opp bilder og flytte dem så ofte du vil uten å lage hull i veggen. Se mer om listene og opphengene på bildis.no**

**Se filmen på bildis.no**

Rindalslist AS, 6657 Rindal
Tlf: +47 71 66 46 40 - post@rindalslist.no

Ren og frisk luft i alle rom, hele året

## DET ER DET SOM IKKE SYNES SOM GIR ET SUNT INNEMILJØ

**Balansert ventilasjon**
Ren og frisk luft har stor betydning for familiens helse og komfort. Med et balansert ventilasjonsanlegg fra Flexit sikrer du tilførsel av ren og frisk luft gjennom hele året. I tillegg får du reduserte oppvarmingskostnader ved hjelp av varmegjenvinning.

**Flexit sentralstøvsuger**
Sentralstøvsuger er en rimelig engangsinvestering med en langvarig helsegevinst. Alt støv suges opp, og det skadelige finstøvet blåses ut av huset.

FLEXIT
REN OG FRISK LUFT

SÖDRA

## Teknikk, kunnskap og engasjement gir kvalitet

I dag finnes det et stort utvalg av ferdigbehandlede, vakre trepaneler og tregulv, som løfter hvilket som helst rom til nye og tidsriktige høyder. Paneler og gulv med farge, struktur eller fløyelsaktig glatt. Brede bredder og smalere bredder.

Vi bruker skogens hele utvalg av tresorter for å tilby valg-muligheter og gi lysten til å skape. Det er moderne, smart og økonomisk å velge tradisjonelle og solide trematerialer.

Södra er leverandør av tre, som skaper miljøer å trives i og nytes. Våre massive tregulv og paneler er holdbare i generasjoner og de blir bare vakrere med årenes patina.

Perfekt tilpassede lister finnes i vårt brede listverkssortiment.

Besøk oss på https://www.facebook.com/sodranorge/
eller websiden for mer informasjon.

www.sodra.com

SAMARBEIDSPARTNERE



# Hvorfor velger så mange Norgesvinduet?

- ✓ Kjerneved på vinduets utside – naturens egen impregnering.
- ✓ Miljøvennlig fremstilling.
- ✓ Kan tilby alle relevante produkter, også for passivhus.
- ✓ Tilfredsstiller krav til u-verdi.
- ✓ Avrundede profiler for optimal malingsheft og tykkelse.
- ✓ Skjult stifiting av glasslister, dvs. ingen brytning av malingsfilmen.
- ✓ Leverer alle former for funksjonsglass.
- ✓ Brannklassifisering E30, EI30 og EI60.
- ✓ ISO sertifisert kvalitet 9002:2008 og Miljø 14001:2004.
- ✓ Anbefalt av Enova.
- ✓ Satser bevisst på avansert teknologi og kvalifiserte medarbeidere.
- ✓ Produkter som er tilpasset både nybygg og rehabilitering.
- ✓ Pålitelige – og leverer til avtalt tid.
- ✓ Gode rådgivere på små og store prosjekter.

**NORGESVINDUET SVENNINGDAL AS**
Tlf. 75 18 09 00
E-mail: svenningdal@norgesvinduet.no

**NORGESVINDUET BJØRLO AS**
Tlf. 57 88 50 00 – Fax 57 88 50 01
E-mail: bjorlo@norgesvinduet.no

NORGES VINDUET

Les mer på
norgesvinduet.no

DRØMMER DU OM EN BOLIG
MED SÆRPREG OG REDUSERT
VEDLIKEHOLD?

VARTDAL VEGGSYSTEM
ER LØSNINGEN

- Murhus er nesten vedlikeholdsfrie og det holder vanligvis med ny puss etter 20-25 år. Dette betyr ikke bare mye mindre arbeid, men også betydelige besparelser rent økonomisk.
- Murhus har meget god bestandighet mot fuktpåkjenninger, og bestanddeler som gir grobunn for mugg og sopp.
- Murhus holder varmen godt om vinteren, og er svale om sommeren. Dette gjør det behagelig å bo i murhus.

VARTDAL
VARTDAL PLAST

SAMARBEIDSPARTNERE

ELLE HELLE

# ENTEN ELLER DET ER OPP TIL DEG

I ditt nye hjem kan du velge mellom flere ulike trappemodeller, tilpasset din stil. I tillegg kan du velge tresort og overflatebehandling.
Nå kan du også utnytte kvadratmeterne under trappen maksimalt. De tre smarte løsningene Stryntrappa Garderobe, Kontor og Bod skaper orden og helhet på en stilfull måte. Snakk med Byggfag, besøk vårt nettsted og våre trappe-studio for mer inspirasjon. Kvaliteten og mulighetene må oppleves.

Stryntrappa
KVALITET TIL GODE PRISER

Hovedkontor Stryn / Trappestudio
Stryn - Trondheim - Oslo - Gjøvik
Lillesand - Stavanger - Egersund
Bergen - Skien. www.stryntrappa.no

FRITZOE ENGROS

# ACCOYA

**Accoya er et revolusjonerende trevirke med hele 50 års råtegaranti. Ikke bare er Accoya lekkert; det er svært formstabilt, miljøvennlig og reduserer vedlikeholdsbehovet.**

Dersom du velger Accoya til terrassen slipper du å bekymre deg for årlig beising, skraping eller maling. Nyt livet, og nyt vissheten om at du har gjort en investering som vil følge deg i minst 50 år.

Accoya fins i terrassebreddene 120, 145 og 195mm, enten ubehandlet eller ferdig gråmalt. Accoya høvles som kledning i en rekke profiler, og fins som konstruksjonstrevirke til bruk i dører, vinduer, møbler med mer.

Terrasse, Larvik

Gråbehandlet terrasse og spiler, Rogaland

Spiler behandlet med pigmentert olje, enebolig i Stavanger

Ubehandlet, naturlig grånet terrasse, kledning og tak brukt til hytte på Sørlandet

Alle foto: Håvard Wannebo/Fritzøe Engros AS



Du finner oss på følgende steder over hele landet:

**AGDER**
Byggfag Bjordammen
Byggfag Farsund
Byggfag Åmli Trevare

**INNLANDET**
Byggfag Mellem Bygg & Interiør

**MØRE OG ROMSDAL**
Byggfag Strende
Byggfag Søvik
Byggfag Ulstein
Byggfag N. L. Austnes
Byggfag Nystøl & Fagerhol
Byggfag Reiberg Byggmarked

**NORDLAND**
Byggfag Trevaren Stokmarknes

**TROMS OG FINNMARK**
Byggfag Bardu Byggeindustri
Byggfag Berlevåg Bygg
Byggfag Betongservice
Byggfag Mehamn
Byggfag Finnmark Byggeservice
Byggfag Lavangen Byggeindustri
Byggfag Norlita
Byggfag Nyboloft Byggevare
Byggfag O. J. Hansen Serreise
Byggfag Senja Tre
Byggfag Viro Tre

**VESTFOLD OG TELEMARK**
Byggfag Delen
Byggfag Skreosen

**VESTLAND**
Byggfag Hardbakke
Byggfag Meland
Byggfag Drage Byggevarer avd. Deknepollen og Stad
Byggfag G. Sæterlid Byggefirma
Byggfag Sandvoll Handel
Byggfag Tysnes

**VIKEN**
Byggfag Fiskum Bygg
Byggfag Svane

Les mer på byggfag.no

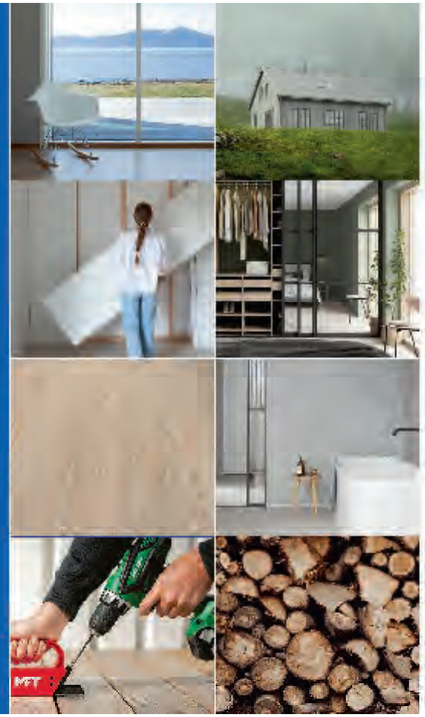

**Vi veileder deg gjennom store og små byggeprosjekter**

Byggfag er landets eneste medlemseide byggevarekjede. Sammen med solide leverandører av alt fra verktøy og trevarer til gulv og maling – tilbyr vi det du trenger for å bygge drømmehjemmet. Kom innom en av våre butikker og få hjelp av lokale fagpersoner.

Vårt arkitektkontor kan også tegne og prosjektere for deg som skal bygge.

Vi sees hos oss, fagbutikken i ditt distrikt!

BYGGFAG

Byggfag Arkitekter er en datterbedrift i byggevarekjeden Byggfag.

Vi tegner og prosjekterer hus og hytter for Byggfagkjedens medlemmer og privatpersoner.


**F:** Byggfag Arkitekter AS
**M:** 920 12 470
**E:** post@byggfagarkitekter.no
**A:** Lerstadvegen 545, 6018 Ålesund
**W:** byggfag.no


BYGGFAG